

CINÉMA

LES BAINS DOUCHES

MAI



lesbainsdouches.cine-itinerant.org | 4 rue Charles Contejean à Montbéliard

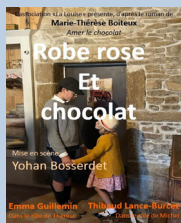

ROBE ROSE ET CHOCOLAT
de Yohan Bosserdet • 2025
2h15, France, drame historique
En 1944, alors que Belfort est menacée par les bombardements, des milliers d'enfants de la région sont évacués en Suisse grâce à la Croix-Rouge. Le récit autobiographique de l'une d'elles.

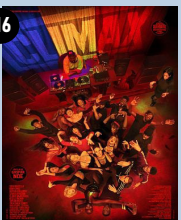

CLIMAX
de Gaspar Noé • 2018
1h37, France, drame, horreur
Une troupe de danseurs fête la fin de ses répétitions dans un bâtiment isolé. Mais quelqu'un a versé du LSD dans la sangria, plongeant tout le monde dans la démence et l'horreur. Précédé de STAYIN'ALIVE de Nesrine Aalilech et Achille Thiery du BTS Audiovisuel de Montbéliard



VIVALDI ET MOI
de Damiano Michieletto • 2026
1h50, Italie, drame
Venise, XVIIIe siècle. Cécilia, violoniste virtuose d'un orphelinat, voit sa vie bouleversée par l'arrivée d'Antonio Vivaldi comme nouveau maître de musique. Précédé d'une pièce de Vivaldi par Mmes Mélisande ODIARD, violoncelliste et Eliette MULLER, violoniste, élèves au conservatoire



CE QU'IL RESTE DE NOUS
de Cherien Dabis • 2026
2h25, Allemagne - Palestine, drame
Trois générations d'une famille palestinienne portent, de 1948 à nos jours, les espoirs et les blessures d'un peuple face à l'exil et à l'occupation.



LE CRI DES GARDES
de Claire Denis • 2026
1h49, France - USA, drame
Sur un chantier en Afrique de l'Ouest, un homme surgit derrière les grilles et refuse de partir tant qu'on ne lui rend pas le corps de son frère, mort sur le site.



JUSTE UNE ILLUSION
de Nakache & Toledano • 2026
1h56, France, comédie dramatique
1985. Vincent, bientôt 13 ans, grandit en banlieue parisienne entre parents en conflit et frère distant, questionnant identité, amitié, famille et premiers amours.

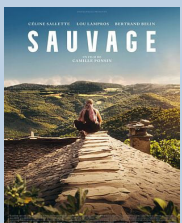

SAUVAGE
de Camille Ponsin • 2026
1h41, France, drame
Dans une communauté néo-rurale des Cévennes, Anja fuit pour vivre à l'état sauvage dans les bois. Sa détresse et sa fureur emportent tout sur leur passage.



QUI BRILLE AU COMBAT
de Joséphine Japy • 2025
1h40, France, drame
La famille Roussier vit en équilibre fragile autour de Bertille, leur cadette atteinte d'un handicap lourd et au diagnostic incertain. Lorsqu'un nouveau diagnostic est posé, tout est rebattu. En partenariat avec Sésame Austime.



VOL AU-DESSUS D'UN NID DE COUCOU
de Miloš Forman • 1975
2h13, USA, drame
Pour échapper à la prison, McMurphy simule la folie et se fait interner. Touché par la détresse des patients, il s'oppose rapidement aux méthodes répressives de l'implacable infirmière Ratched.



COMPOSTELLE
de Yann Samuël • 2026
1h53, France, comédie dramatique
Fred et Adam, un ado en rupture, entreprennent le pèlerinage de Compostelle. Elle apaise son passé, il canalise sa colère. Un lien fragile se tisse au fil des kilomètres.



ÉLISE SOUS EMPRISE
de Marie Rémond • 2026
1h26, France, comédie dramatique
Engluée dans une relation toxique, Élise se retrouve propulsée à la tête d'une troupe de théâtre. Submergée par des crises de panique, peut-elle reprendre le contrôle de sa vie ?



MICHAEL
d'Antoine Fuqua • 2026
2h07, USA, biopic
l'histoire de Michael Jackson au-delà de la musique, depuis la découverte d'un talent hors du commun jusqu'à l'artiste visionnaire !

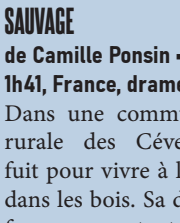

EPIC : ELVIS PRESLEY IN CONCERT
de Baz Luhrmann • 2026
1h36, USA, doc musical
Des images inédites de la résidence légendaire d'Elvis à Las Vegas dans les années 1970, mêlées à de rares archives de tournée et à des enregistrements d'Elvis racontant sa propre histoire.

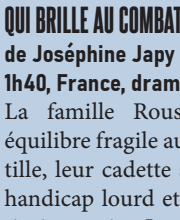

HOKUM
de Damian McCarthy • 2026
1h41, Irlande, horreur
Un romancier se rend dans une auberge irlandaise pour disperser les cendres de ses parents. Les récits d'une sorcière hantant les lieux s'emparent peu à peu de son esprit. En partenariat avec le Bloody Weekend.

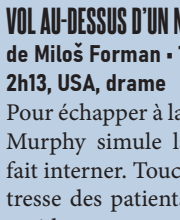

C'EST QUOI L'AMOUR ?
de Fabien Gorgeart • 2026
1h48, France, comédie
Pour annuler leur mariage religieux, deux ex-époux enquêtent sur leur passé commun... et voient ressurgir des sentiments qu'ils croyaient éteints.



LA CORDE AU COU
de Gus Van Sant • 2026
1h45, États-Unis, thriller
Indianapolis, 1977. Ruiné par un emprunt, Tony Kiritsis prend en otage son courtier. 63 heures de prise d'otage sous les yeux de l'Amérique entière.



L'ENFANT BÉLIÉR
de Marta Bergman • 2026
1h34, Belgique, drame
Sara et Adam arrivent clandestinement en Belgique avec leur fillette de 2 ans. Redouane, policier, traque les passeurs. Ce soir-là, alors qu'il intercepte leur camionnette, tout bascule.



NOUS L'ORCHESTRE
de Philippe Béziat • 2026
1h30, France, documentaire
Caméras et micros s'immiscent parmi les 120 musiciens de l'Orchestre de Paris, sous la baguette du jeune chef prodige Klaus Mäkelä. Une immersion totale.



DJ SET & SOIRÉE FESTIVE
Mercredi 13 à 20h
Bar du ciné ouvert
Précédé et suivi d'un DJ Set 100% vinyles des Productions de l'Impossible

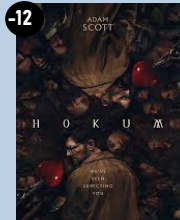

HORROR NIGHT
Vendredi 22 à 20h15
Bar du ciné ouvert
+ dim 24 à 17h50



Mer 27 à 18h
Jeu 28 à 14h
Ven 29 à 15h45
Sam 30 à 20h15 • Dim 31 à 14h



Ven 1 à 20h15
Sam 2 à 18h • Dim 3 à 16h
Jeu 7 à 18h15 • Ven 8 à 16h



Mer 13 à 17h30
Jeu 14 à 14h
Sam 16 à 19h15 • Dim 17 à 13h30



Jeu 14 à 16h
Ven 15 à 14h
Sam 16 à 13h30



LA POUPÉE

de Sophie Beaulieu • 2026

1h20, France, comédie romantique
Rémi vit en couple avec une poupée depuis sa dernière rupture. Quand une nouvelle collègue arrive, la poupée prend mystérieusement vie et tout bascule.

Mer 20 à 13h45

Jeu 21 à 15h45

Ven 22 à 16h15 • Sam 23 à 20h15



SUKKWAN ISLAND

de Vladimir de Fontenay • 2026

1h55, France - Norvège, drame
Tom emmène son fils de 13 ans sur une île isolée dans le Grand Nord pour se retrouver. Mais l'isolement extrême met violemment leur relation à l'épreuve.

Mer 20 à 15h15

Jeu 21 à 17h15 • Ven 22 à 14h

Sam 23 à 14h • Dim 24 à 20h



ROMERIA

Carla Simón • 2026

1h55, Espagne, drame
Pour ses études, Marina doit retrouver sa famille biologique. Guidée par le journal de sa mère, elle découvre les secrets, non-dits et hontes d'une famille inconnue.

Ven 1 à 18h

Sam 2 à 13h45 • Dim 3 à 13h45

Mer 6 à 15h45 • Jeu 7 à 20h15 • Ven 8 à 18h



LA VÉNUS ÉLECTRIQUE

de Pierre Salvadori • 2026

2h02, France, comédie
Paris, 1928. Antoine, peintre en vogue paralysé depuis la mort de sa femme, tente de la contacter via une voyante. Il parle en réalité à Suzanne, une foraine qui s'est glissée là pour voler de la nourriture.

Mer 27 à 15h30

Jeu 28 à 20h

Ven 29 à 13h30

Sam 30 à 18h • Dim 31 à 18h30



SOULÈVEMENTS

de Thomas Lacoste • 2026

1h46, France, documentaire
16 voix, 16 trajectoires au cœur des Soulèvements de la Terre : une jeunesse qui lutte contre l'accaparement des terres, les ravages industriels et la répression.

Jeu 28 à 17h45

Dimanche 31 à 20h40

Le cinéma pour les enfants



LES CONTES DU POMMIER

de Collectif • dès 6 ans

1h10, Europe, animation
Trois enfants chez leur papi veuf s'improvisent conteurs pour combler le silence laissé par leur grand-mère disparue, et découvrent le pouvoir de l'imagination.

Mer 6 à 14h + Ciné goûter

Dim 10 à 14h • Mer 13 à 10h30

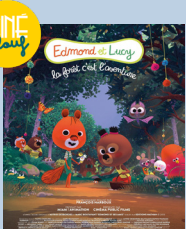

EDMOND ET LUCY, LA FORÊT C'EST L'AVENTURE

de F. Narboux • dès 3 ans

45 min, France, animation
Edmond l'écureuil et Lucy l'oursonne vivent dans un chalet au cœur de la forêt. En famille et entre amis, ils jouent et grandissent dans une nature riche d'aventures. Quatre courts métrages.

Mer 6 à 10h30

Sam 9 à 15h30

Dim 17 à 10h30



ELFIE ET LES SUPER ELFKINS

de Münchow-Pohl • dès 5 ans

1h16, Allemagne, animation
Dans un monde secret, Elfie, une petite Elfkin, rêve d'aventures. Avec Bo, une mission l'attend : aider Mira, une petite fille humaine qui rêve d'avoir un animal de compagnie.

Sam 23 à 16h15

Dim 24 à 10h30

Mer 27 à 14h



JEUNE POUSSE

de Collectif • dès 3 ans

33min, International, animation
S'élever, prendre sa place, faire entendre sa voix. Six courts métrages d'animation autour d'un enfant qui s'émancipe : pingouins, petite souris, lynx gris et compagnie.

Mer 20 à 10h30

+ Atelier scientifique

Dim 31 à 10h30



LE SECRET DU LOUP D'ÉTHIOPIE

de B. Deturche et A. Lesaffre

• dès 7 ans

1h, France, doc

Sur les hauts plateaux éthiopiens vit le canidé le plus rare au monde : le Loup d'Éthiopie. Ce prédateur adopte un comportement jamais filmé : il butine des fleurs !

Mer 13 à 14h

Sam 16 à 15h15



SUPER MARIO GALAXY

de A. Horvath et M. Jelenic

• dès 8 ans

45 min, France, animation

Mario, Luigi et Yoshi voyagent à travers les galaxies aux côtés de Rosalina pour arrêter Bowser Jr., dont la tentative de sauver son père menace l'équilibre de l'univers.

Ven 1 à 16h

Sam 2 à 16h

Dim 3 à 10h30



LA VIE DE CHÂTEAU : MON ENFANCE À VERSAILLES

de Madeleine-Perdrillat & H'limi • 2025 • dès 7 ans

1h18, France, animation

Violette, 8 ans, doit vivre chez son oncle Régis, agent d'entretien au château de Versailles. Un géant bourru, une petite fille têtue : dans les coulisses du Roi Soleil, ils vont s'apprivoiser.

Mer 27 à 10h30

Sam 30 à 16h20

GRILLE DE MAI

Achat des places au cinéma uniquement (CB et espèce)

Tarifs : 7€ tarif unique | 6€ tarif de groupe | 5€ tarif Ciné Plouf pour les enfants

/ Avantage CE Stellantis

MERCREDI	JEUDI	VENDREDI	SAMEDI	DIMANCHE
		1	2	3
		13h45 : Compostelle VF 16h : Super Mario Galaxy VF 18h : Romeria VOST 20h15 : La Corde au cou VOST	10h15 : Compostelle VF 13h45 : Romeria VOST 16h : Super Mario Galaxy VF 18h : La Corde au cou VF 20h : Compostelle VF	10h30 : Super Mario Galaxy VF 13h45 : Romeria VOST 16h : La Corde au cou VOST 18h : Robe rose et chocolat VF + suivi d'une rencontre avec l'autrice
6	7	8	9	10
10h30 Edmond et Lucy, la forêt c'est l'aventure VF 14h : Les Contes du pommier VF + goûter 15h45 : Romeria VOST 18h : Juste une illusion VF 20h15 : Sauvage VF + suivi d'une rencontre avec le réalisateur	14h : Juste une illusion VF 16h15 : Le Cri des gardes VOST 18h15 : La Corde au cou VOST 20h15 : Romeria VOST	14h : Le Cri des gardes VOST 16h : La Corde au cou VOST 18h : Romeria VOST 20h15 : Juste une illusion VF	13h30 : Le Cri des gardes VOST 15h30 : Edmond et Lucy, la forêt c'est l'aventure VF 16h30 : Sauvage VF 18h30 : Soulèvements VF 20h30 : Juste une illusion VF	10h30 : Sauvage VF 14h : Les Contes du pommier VF 15h30 : Soulèvements VF 17h30 : Juste une illusion VF 19h45 : Le Cri des gardes VOST
13	14	15	16	17
10h30 Les Contes du pommier VF 14h : Le Secret du Loup d'Éthiopie VF 17h30 : L'Enfant béliet VF 20h : EPIC VOST + Dj Set des Productions de l'Impossible	14h : L'Enfant béliet VF 16h : Nous l'orchestre VF 17h45 : Michael VOST 20h15 : Ce qu'il reste de nous VOST	14h : Nous l'orchestre VF 16h : Sauvage VF 18h : Soulèvements VF 20h : Michael VF	13h30 : Nous l'orchestre VF 15h15 : Le Secret du Loup d'Éthiopie VF 16h40 : Ce qu'il reste de nous VOST 19h15 : L'Enfant béliet VF 21h : Michael VOST	10h30 : Edmond et Lucy, la forêt c'est l'aventure VF 13h30 : L'Enfant béliet VF 15h15 : Ce qu'il reste de nous VOST 18h : Michael VF 20h15 : Sauvage VF
20	21	22	23	24
10h30 : Jeune Pousse VF + atelier scientifique 13h45 : La Poupée VF 15h15 : Sukkwan Island VOST 17h30 : Michael VF 20h : Climax VF + moyen-métrage	14h : Elise sous emprise VF 15h45 : La Poupée VF 17h15 : Sukkwan Island VOST 20h : Qui brille au combat VF + Rencontre avec Sésame Autisme	14h : Sukkwan Island VOST 16h15 : La Poupée VF 17h45 : Michael VOST 20h15 : Hokum VOST + Rencontre avec le Bloody Week-End	14h : Sukkwan Island VOST 16h15 : Elfie et les super Elfkins VF 17h45 : Michael VF 20h15 : La Poupée VF	10h30 : Elfie et les super Elfkins VF 13h45 : Elise sous emprise VF 15h30 : Michael VOST 17h50 : Hokum VOST 20h : Sukkwan Island VOST
27	28	29	30	31
10h30 : La Vie de château : mon enfance à Versailles VF 14h : Elfie et les super Elfkins VF 15h30 : La Vénus électrique VF 18h : C'est quoi l'amour ? VF 20h : Michael VOST	14h : C'est quoi l'amour ? VF 16h : Elise sous emprise VF 17h45 : Soulèvements VF 20h : La Vénus électrique VF	13h30 : La Vénus électrique VF 15h45 : C'est quoi l'amour ? VF 17h50 : Michael VF 20h15 : Vivaldi et moi VOST + Concert du Conservatoire	14h : Michael VF 16h20 : La Vie de château : mon enfance à Versailles VF 18h : La Vénus électrique VF 20h15 : C'est quoi l'amour ? VF	10h30 : Jeune Pousse VF 14h : C'est quoi l'amour ? VF 16h : Vol au dessus d'un nid de coucou VOST + présentation Flashback 18h30 : La Vénus électrique VF 20h40 : Soulèvements VF